ПРАВИЛА ЗЕМЛЕПОЛЬЗОВАНИЯ И ЗАСТРОЙКИ ЧАСТИ ТЕРРИТОРИИ ГОРОДА ИРКУТСКА, ЗА ИСКЛЮЧЕНИЕМ ТЕРРИТОРИИ В ГРАНИЦАХ ИСТОРИЧЕСКОГО ПОСЕЛЕНИЯ ГОРОД ИРКУТСК

КАРТА ГРАДОСТРОИТЕЛЬНОГО ЗОНИРОВАНИЯ. ПЛАНИРОВОЧНЫЙ ЭЛЕМЕНТ - Л-04-27

Приложение _____
к решению Думы города Иркутска
от _____№_____

0 100 200 400 МЕТРЫ

СХЕМА ГРУПП ПЛАНИРОВОЧНЫХ ЭЛЕМЕНТОВ

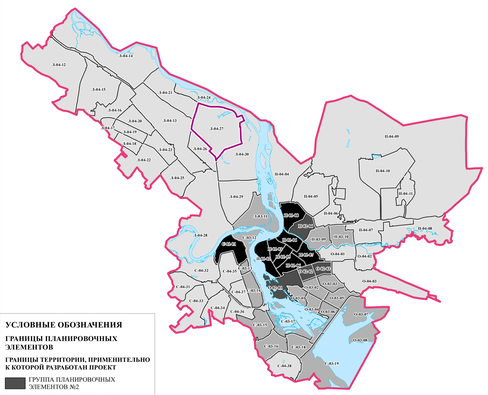

УСЛОВНЫЕ ОБОЗНАЧЕНИЯ

ГРАНИЦЫ ПЛАНИРОВОЧНЫХ ЭЛЕМЕНТОВ

ГРАНИЦЫ ТЕРРИТОРИИ, ПРИМЕНИТЕЛЬНО К КОТОРОЙ РАЗРАБОТАН ПРОЕКТ

- ГРУППА ПЛАНИРОВОЧНЫХ ЭЛЕМЕНТОВ №2
- ГРУППА ПЛАНИРОВОЧНЫХ ЭЛЕМЕНТОВ №3
- ГРУППА ПЛАНИРОВОЧНЫХ ЭЛЕМЕНТОВ №4

ИНЫЕ ГРУППЫ

- ГРУППА ПЛАНИРОВОЧНЫХ ЭЛЕМЕНТОВ №1

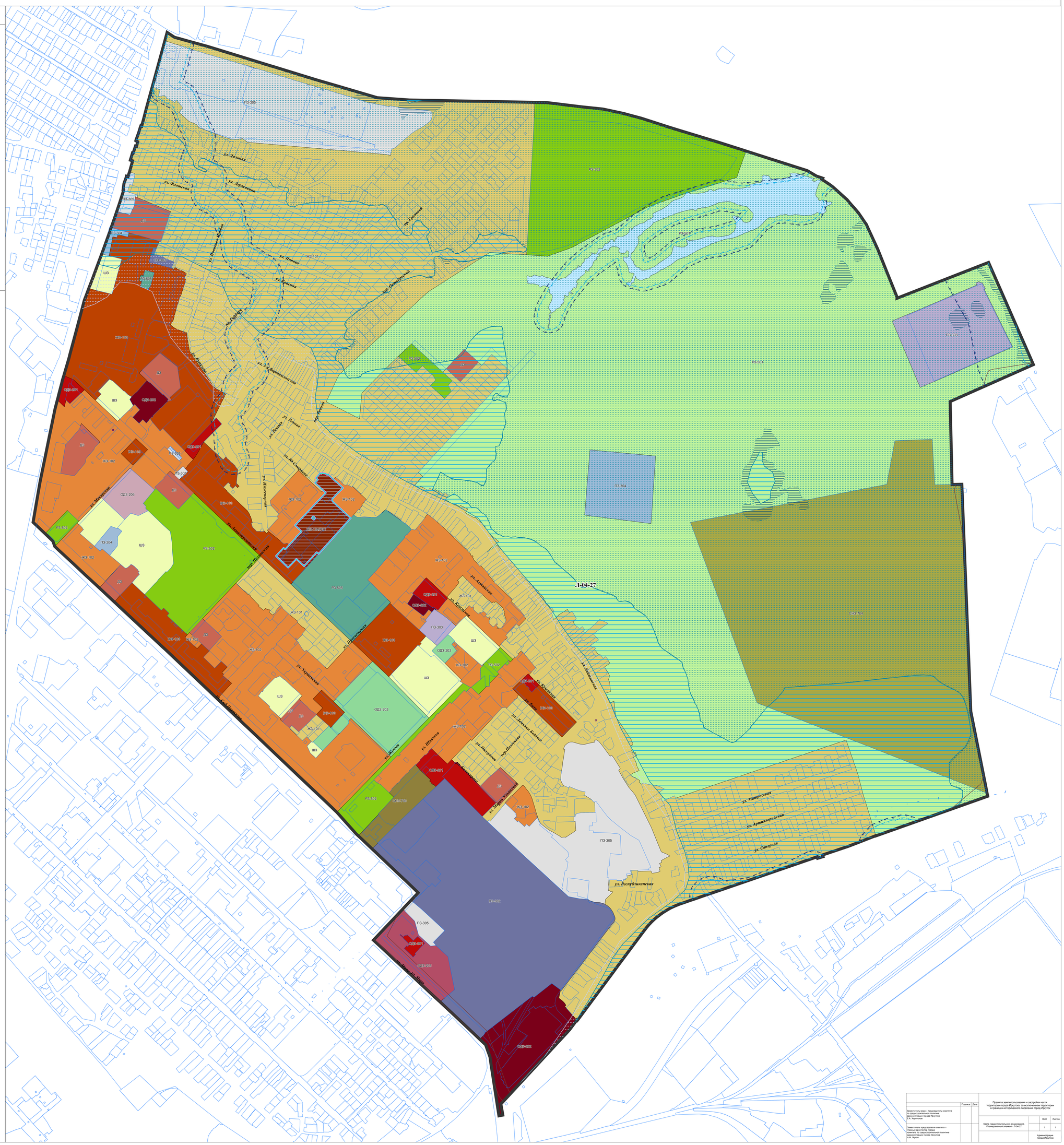
Л-04-27
ул. Лермонтова
ул. Ленина
ул. Пушкина
ул. Красная
ул. Ленина
ул. Карла Маркса
ул. Дзержинского
ул. Советская
ул. Ядринцева
ул. Рабочего Штаба
ул. Дальневосточная
ул. Ревякина
ул. Новаторов
ул. Маршала Жукова
ул. Академическая
ул. Парковая
ул. Трудовая
ул. Шевцова
ул. Ивана Уткина
ул. Ивана Кашкина
ул. Карла Маркса
ул. Карла Либкнехта
ул. Республиканская
ул. Матросская
ул. Артиллерийская
ул. Саперная
ул. Ивана Франко
ул. Ивана Сидорова
ул. Ивана Яковлева
ул. Ивана Фомина
ул. Ивана Крылова
ул. Ивана Ковшова
ул. Ивана Земнухова
ул. Ивана Чистякова
ул. Ивана Ефремова
ул. Ивана Грозного
ул. Ивана Сусанина
ул. Ивана Грозного
ул. Ивана Сусанина
ул. Ивана Грозного
ул. Ивана Сусанина