Приложение 1
к постановлению администрации города Иркутска
от 31.08.2023 № 031-06-628/23

«Приложение № 1
к постановлению администрации города Иркутска
от 25.06.2021 № 031-06-464/21

Проект межевания территории планировочного элемента П-04-05
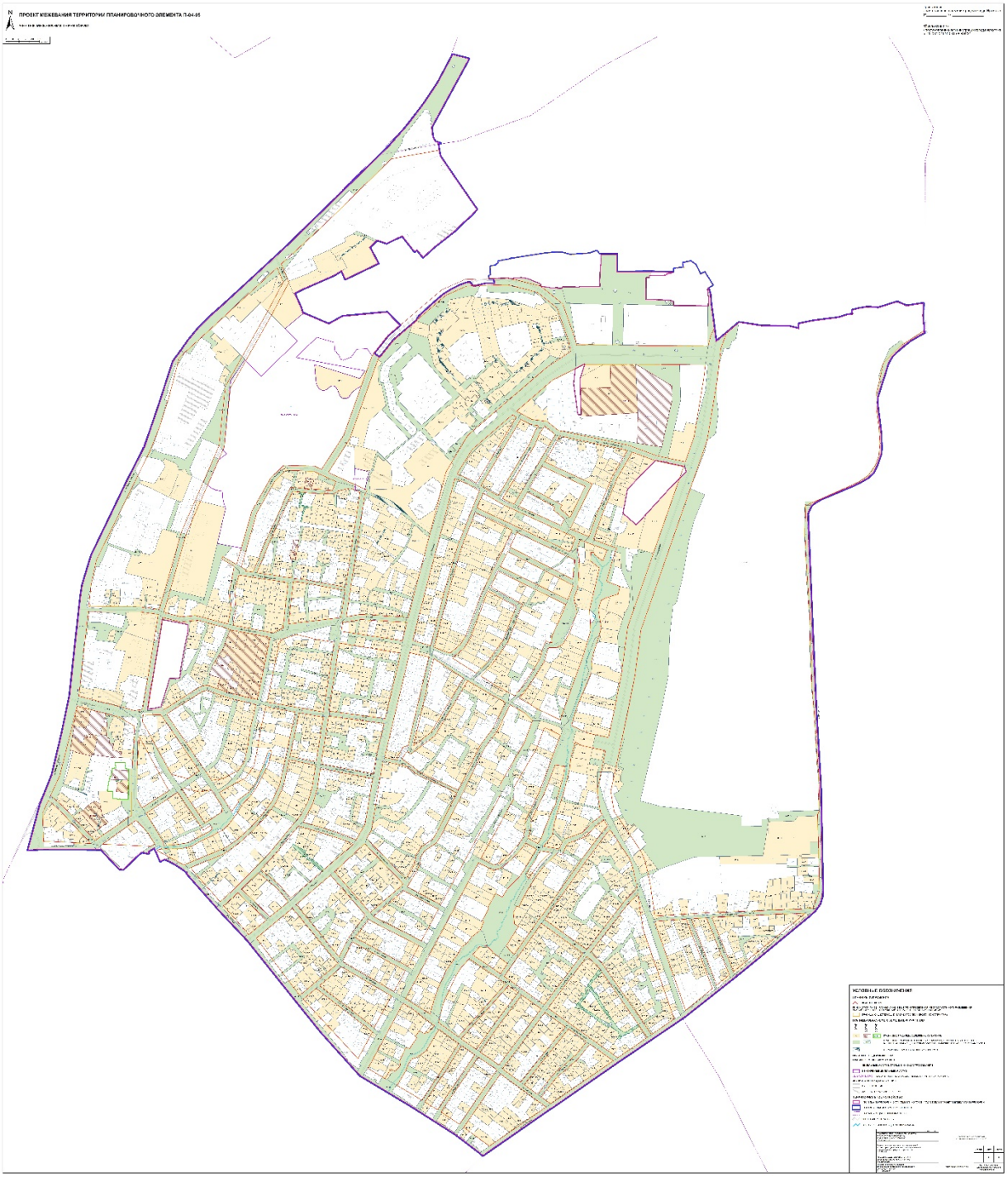
Чертеж межевания территории