Приложение 2 к постановлению
администрации города Иркутска

от 31.08.2022 № 031-06-631/22

Проект планировки территории, включая проект межевания территории, предназначенной для размещения линейного объекта «Строительство коллектора ливневой канализации по ул. Лызина в границах ул. Аэрофлотская до ул. Красноярская и коллектора ливневой канализации по ул. Красноярская в границах ул. Лызина до ул. Култукская в г. Иркутск
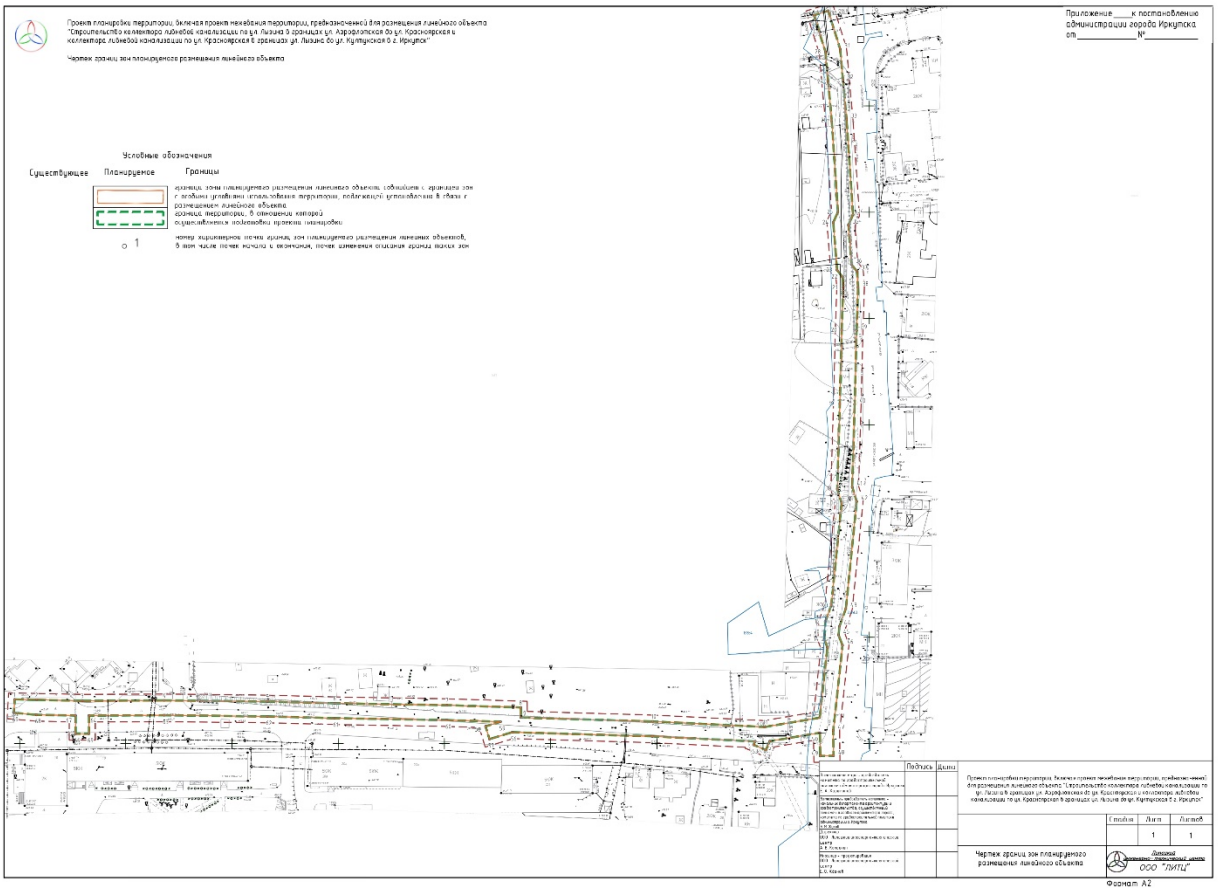
Чертеж границ зон планируемого размещения линейного объекта