Приложение 38
к постановлению администрации
города Иркутска
от 21.07.2021 №031-06-523/21

«Приложение 639
к постановлению администрации города
Иркутска от 13.09.2013 № 031-06-2446/13

СХЕМА
границ прилегающей территории к обществу с ограниченной ответственностью «ИНВИТРО-Сибирь» (ООО «ИНВИТРО-Сибирь»), расположенному по адресу: г. Иркутск, ул. Лермонтова, 61, на которой не допускается розничная продажа алкогольной продукции

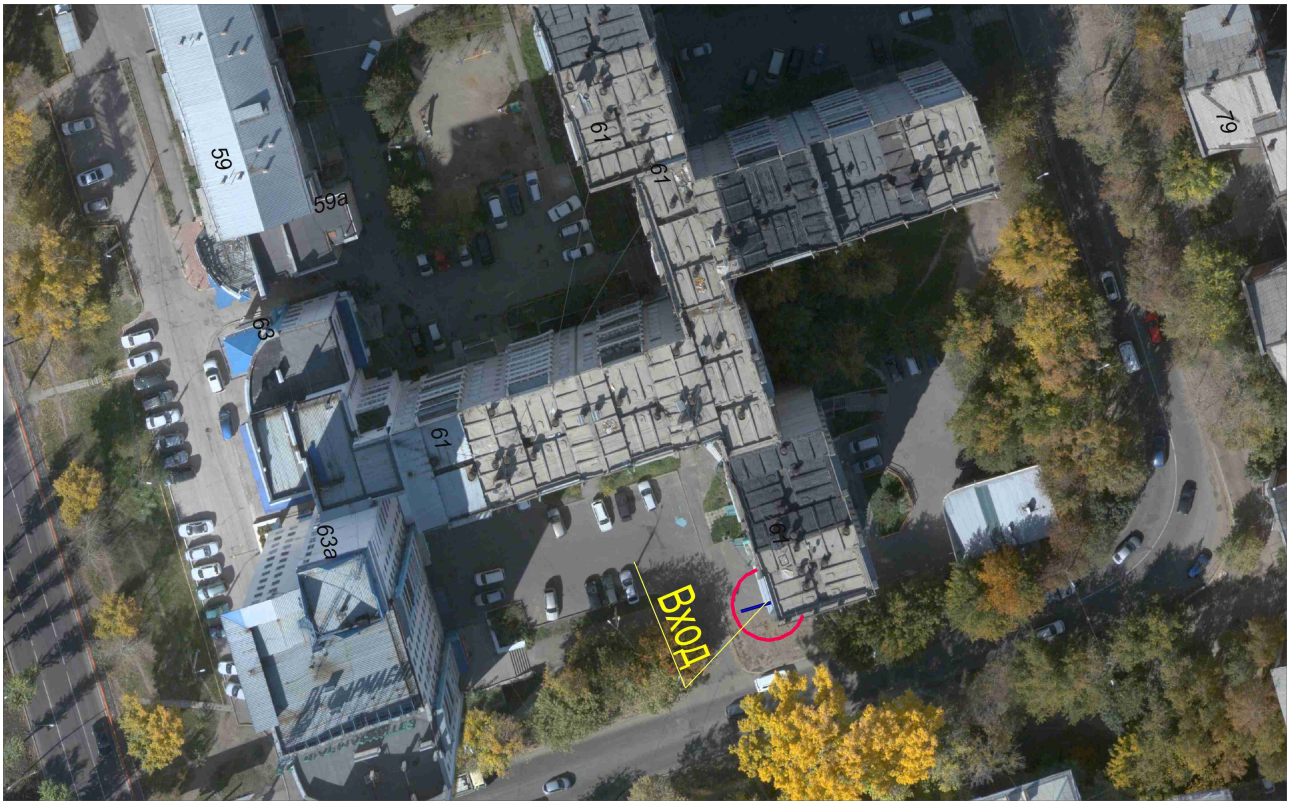

Масштаб 1:1000

Граница прилегающей территории, на которой не допускается розничная продажа алкогольной продукции».