Приложение № 1
к Порядку организации ярмарок и
продажи товаров (оказания услуг)
на них

СХЕМА
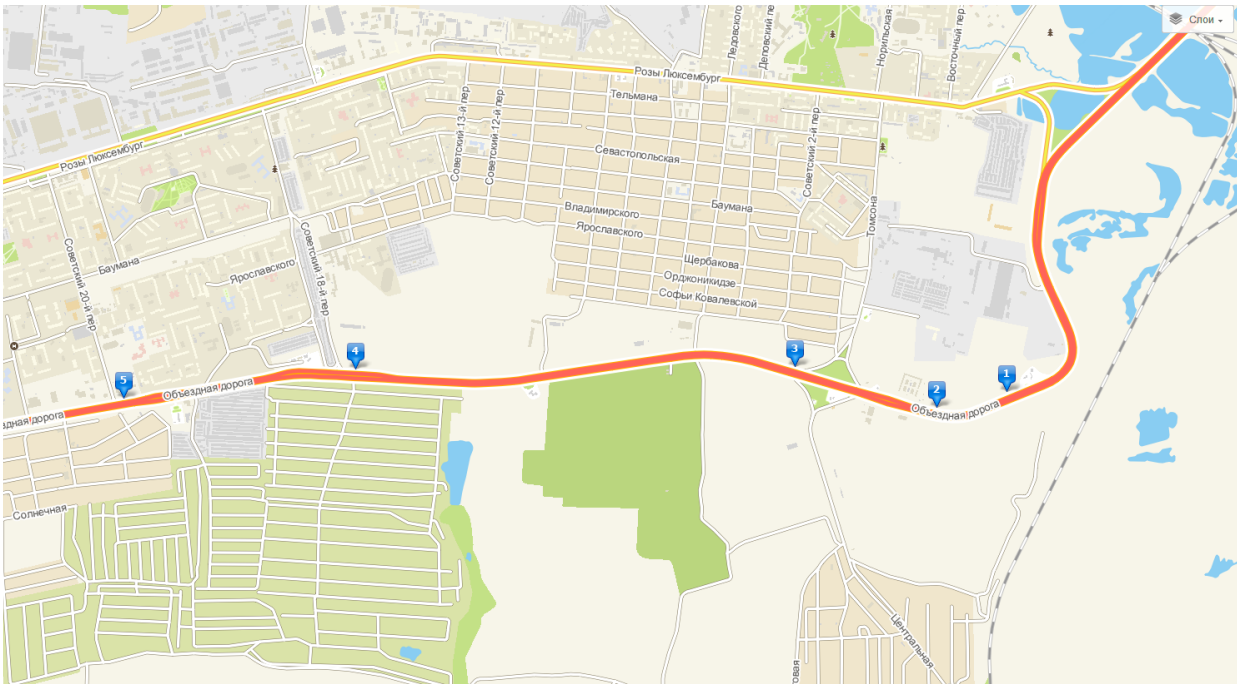
размещения мест на сезонной специализированной ярмарке по продаже бахчевых культур на территории города Иркутска по адресу:
Объездная дорога (Ново - Ленино), по направлению из города