ПРОЕКТ ПЛАНИРОВКИ ТЕРРИТОРИИ ПЛАНИРОВОЧНОГО ЭЛЕМЕНТА С-04-33

ФРАГМЕНТ КАРТЫ ПЛАНИРОВОЧНОЙ СТРУКТУРЫ ТЕРРИТОРИИ ГОРОДСКОГО ОКРУГА С ОТОБРАЖЕНИЕМ ГРАНИЦ ЭЛЕМЕНТОВ ПЛАНИРОВОЧНОЙ СТРУКТУРЫ

N

0 250 500 1 000 метры

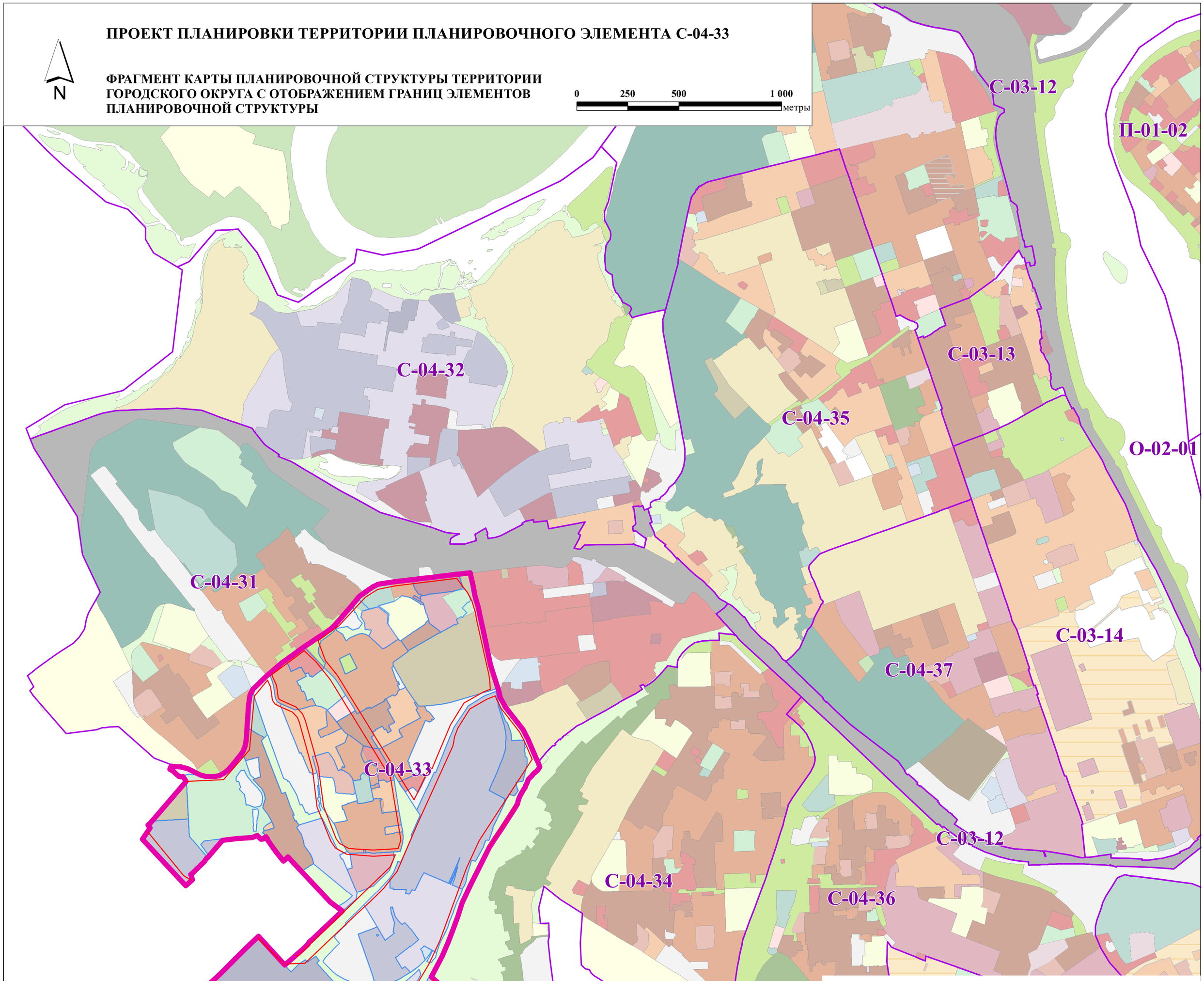

УСЛОВНЫЕ ОБОЗНАЧЕНИЯ

- ГРАНИЦЫ ТЕРРИТОРИИ, В ОТНОШЕНИИ КОТОРОЙ ПОДГОТОВЛЕН ПРОЕКТ ПЛАНИРОВКИ ТЕРРИТОРИИ
- ГРАНИЦЫ ПЛАНИРОВОЧНЫХ ЭЛЕМЕНТОВ
- ГРАНИЦЫ СУЩЕСТВУЮЩИХ ЗЕМЕЛЬНЫХ УЧАСТКОВ, УЧТЕННЫХ В ЕДИНОМ ГОСУДАРСТВЕННОМ КАДАСТРЕ НЕДВИЖИМОСТИ
- СУЩЕСТВУЮЩИЕ КРАСНЫЕ ЛИНИИ*

**СУЩЕСТВУЮЩИЕ КРАСНЫЕ ЛИНИИ УТВЕРЖДЕНЫ В СОСТАВЕ ПРОЕКТА ПЛАНИРОВКИ ТЕРРИТОРИИ ПЛАНИРОВОЧНОГО ЭЛЕМЕНТА С-04-33 ПОСТАНОВЛЕНИЕМ АДМИНИСТРАЦИИ ГОРОДА ИРКУТСКА ОТ 11.07.2018 № 031-06-653/8*

						24_09_ППТ
						ПРОЕКТ ПЛАНИРОВКИ ТЕРРИТОРИИ ПЛАНИРОВОЧНОГО ЭЛЕМЕНТА С-04-33
Изм.	Кол.уч.	Лист	№ док.	Подпись	Дата	
ГАП		Хотулева В.А.				МАТЕРИАЛЫ ПО ОБОСНОВАНИЮ ПРОЕКТА ПЛАНИРОВКИ ТЕРРИТОРИИ — Стадия: ; Лист: 1 ; Листов: 5
Гл. специалист		Журавлева А.К.				
Нормоконтроль		Хотулев Р.А.				
						ФРАГМЕНТ КАРТЫ ПЛАНИРОВОЧНОЙ СТРУКТУРЫ ТЕРРИТОРИИ ГОРОДСКОГО ОКРУГА С ОТОБРАЖЕНИЕМ ГРАНИЦ ЭЛЕМЕНТОВ ПЛАНИРОВОЧНОЙ СТРУКТУРЫ М 1:10 000 — ООО "Градостроительная мастерская "Линия"