Приложение к приказу начальника департамента потребительского рынка комитета по экономике и стратегическому планированию администрации г. Иркутска от 23.09.2026 № 904-08-625/26

Материалы фотофиксации

г. Иркутск, ул. Семена Лагоды, д. 4/5

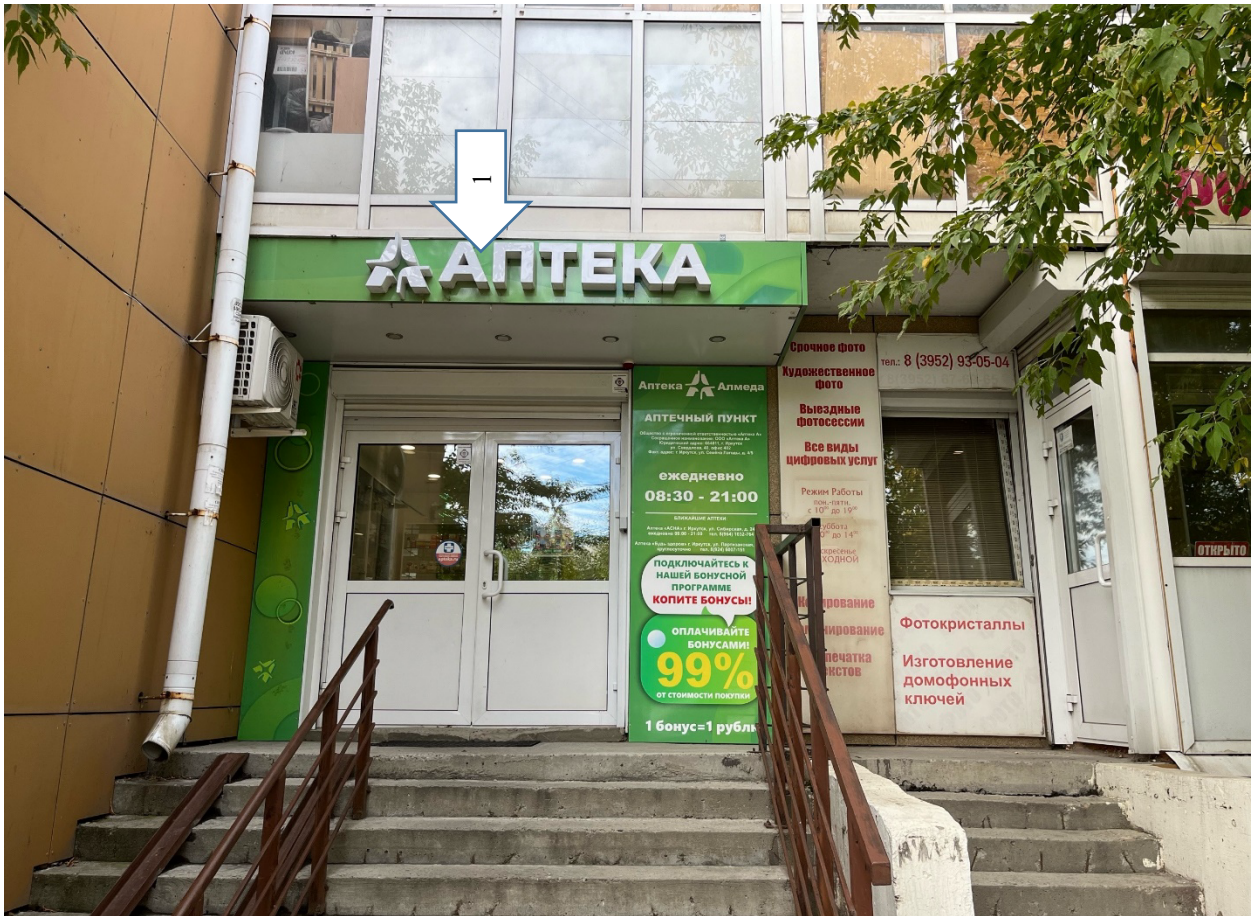

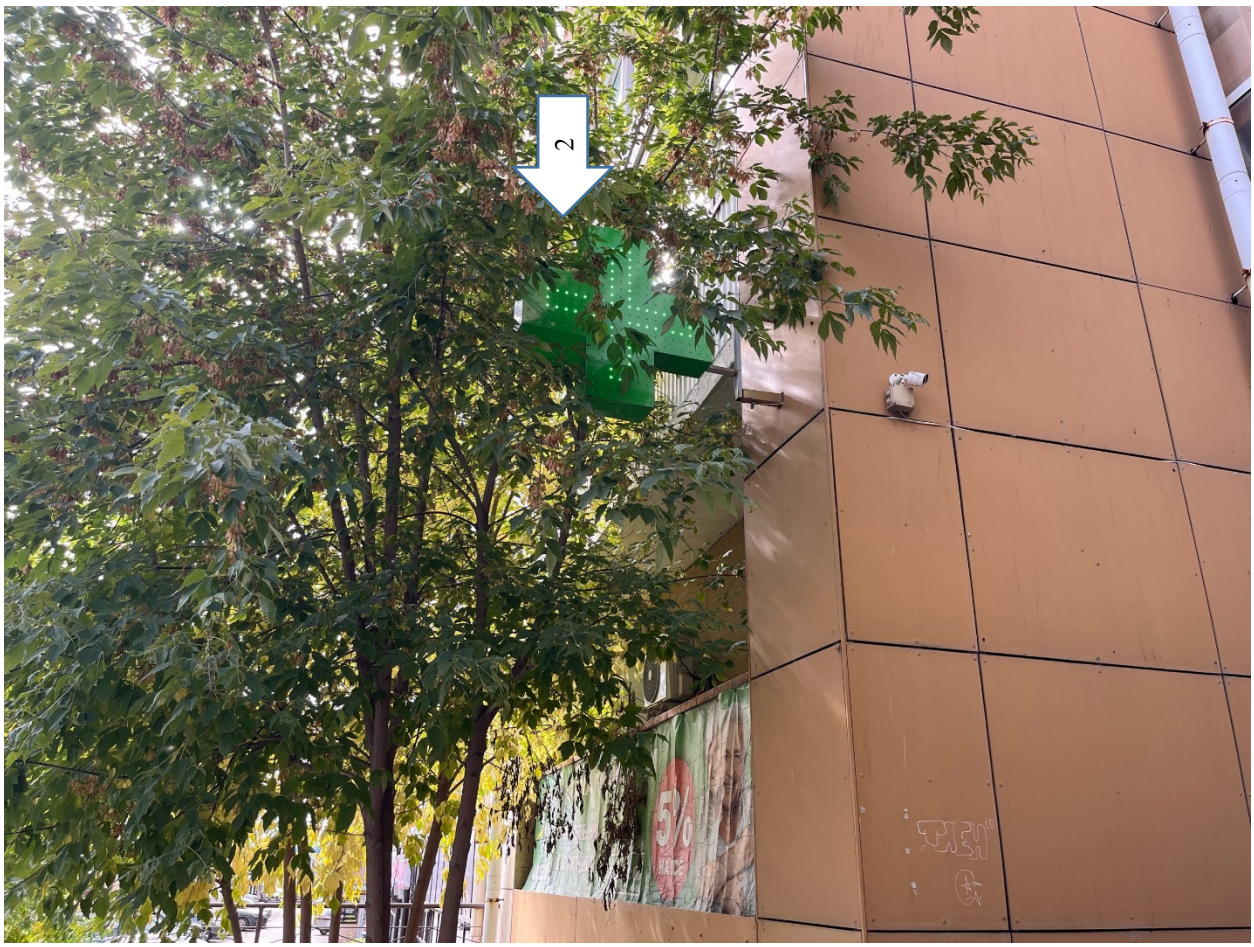

Перечень информационных конструкций, подлежащих демонтажу в добровольном порядке

№ п/п	Сведения об информационной конструкции	Место нахождения информационных конструкций
1	Объекты информационного оформления – 1 шт.	по адресу: г. Иркутск, ул. Семена Лагоды, д. 4/5