ПРАВИЛА ЗЕМЛЕПОЛЬЗОВАНИЯ И ЗАСТРОЙКИ ЧАСТИ ТЕРРИТОРИИ ГОРОДА ИРКУТСКА, ЗА ИСКЛЮЧЕНИЕМ ТЕРРИТОРИИ В ГРАНИЦАХ ИСТОРИЧЕСКОГО ПОСЕЛЕНИЯ ГОРОД ИРКУТСК

КАРТА ГРАДОСТРОИТЕЛЬНОГО ЗОНИРОВАНИЯ. ПЛАНИРОВОЧНЫЙ ЭЛЕМЕНТ - Л-04-27

Приложение ____
к решению Думы города Иркутска
от _____ №_____

0 100 200 400 МЕТРЫ

СХЕМА ГРУППЫ ПЛАНИРОВОЧНЫХ ЭЛЕМЕНТОВ

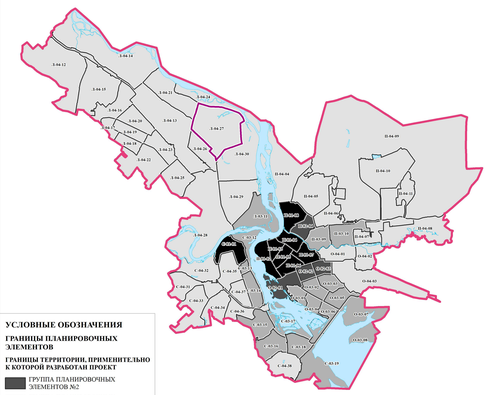

УСЛОВНЫЕ ОБОЗНАЧЕНИЯ

ГРАНИЦЫ ПЛАНИРОВОЧНЫХ ЭЛЕМЕНТОВ

ГРАНИЦЫ ТЕРРИТОРИИ, ПРИМЕНИТЕЛЬНО К КОТОРОЙ РАЗРАБОТАН ПРОЕКТ

- ГРУППА ПЛАНИРОВОЧНЫХ ЭЛЕМЕНТОВ №2
- ГРУППА ПЛАНИРОВОЧНЫХ ЭЛЕМЕНТОВ №3
- ГРУППА ПЛАНИРОВОЧНЫХ ЭЛЕМЕНТОВ №4

ИНЫЕ ГРУППЫ

- ГРУППА ПЛАНИРОВОЧНЫХ ЭЛЕМЕНТОВ №1

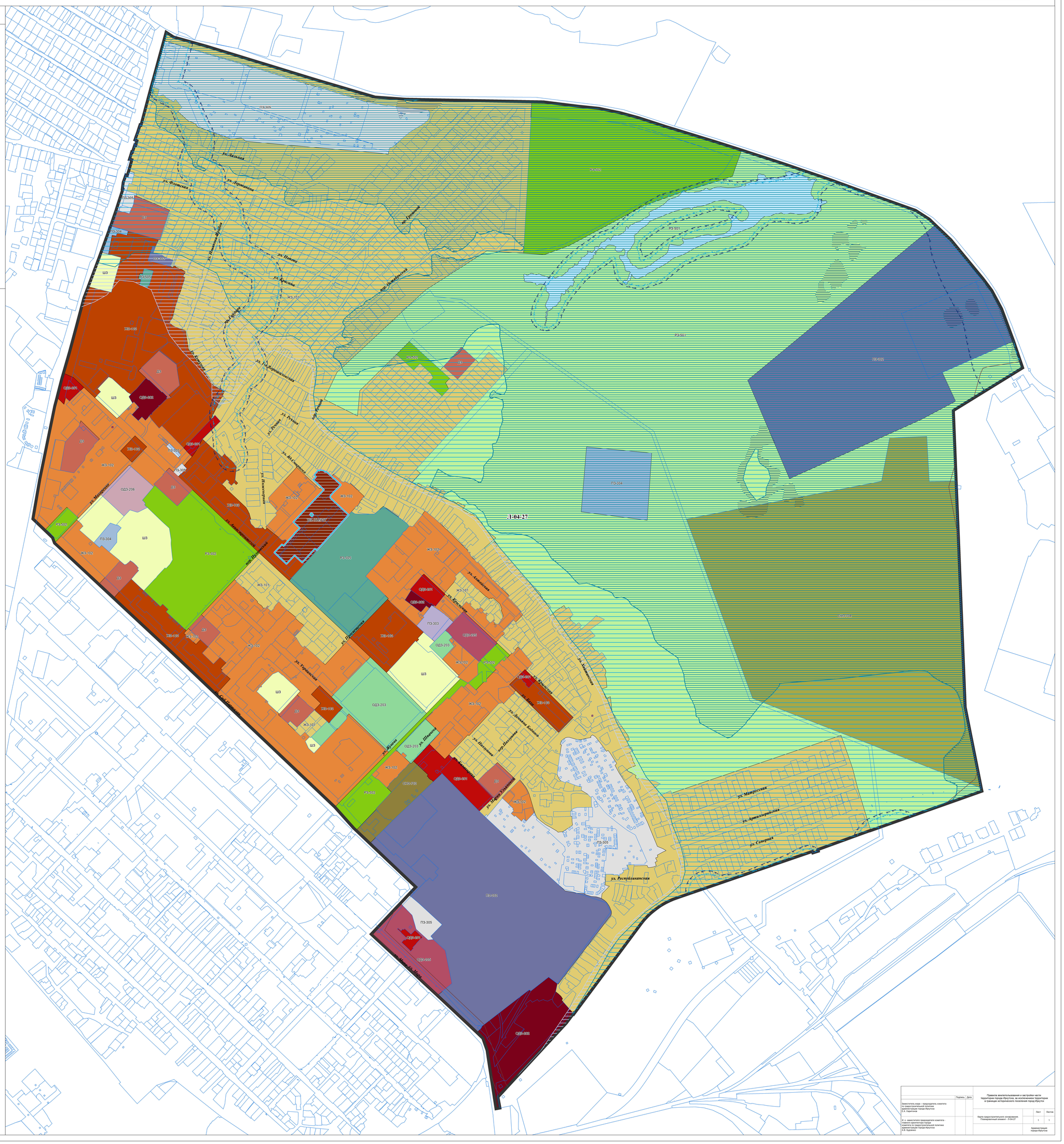
Л-04-27
ул. Ленина
ул. Дзержинского
ул. Карла Маркса
ул. Лермонтова
ул. Франк
ул. Красная
ул. Дальневосточная
ул. Розы Люксембург
ул. Карла Либкнехта
ул. Рабочего Штаба
ул. Ядринцева
ул. Рериха
ул. Ревуцкого
ул. Ак. Сахарова
ул. Новогодняя
ул. Маршала Жукова
ул. Академическая
ул. Советская
ул. Терешковой
ул. Ивановская
ул. Крезольная
ул. Парижской Коммуны
ул. Уборевича
ул. Сергеева
ул. Ширямова
ул. Жукова
ул. Шевцова
ул. Карла Маркса
ул. Лермонтова
ул. Пестова
ул. Декабря
ул. Декабрьских событий
ул. Ак. Курчатова
ул. Ак. Образцова
ул. Ак. Лаврентьева
ул. Ак. Лаврентьева
ул. Ак. Лаврентьева